

Město Beroun

Městský úřad

Odbor dopravy a správních agend

Datum:
11.04.2022

Číslo jednací:
MBE/23022/2022/DOPR-
OIM

Spisová značka:
00059/2022/DOPR/25

Vyřizuje / telefon:
Ing. Monika Olexová/
311654333

E-mail:
doprava29@muberoun.cz

V E Ř E J N Á V Y H L Á Š K A
OPATŘENÍ OBECNÉ POVAHY

STANOVENÍ PŘECHODNÉ ÚPRAVY PROVOZU NA POZEMNÍ KOMUNIKACI

Městský úřad Beroun, odbor dopravy a správních agend, jako příslušný obecní úřad obce s rozšířenou působností podle § 124 odst. 6 zákona č. 361/2000 Sb., o provozu na pozemních komunikacích a o změnách některých zákonů, ve znění pozdějších předpisů (dále jen „zákon o silničním provozu“), na základě žádosti Jany Másnicové, nar. 10.03.1987, bytem Nad Stadionem 365, 267 01 Králův Dvůr a po písemném vyjádření příslušného orgánu policie, tj. Policie ČR, Krajského ředitelství Policie Středočeského kraje, územního odboru Beroun, dopravního inspektorátu, pod č.j.: KRPS-252987-1/ČJ-2021-010206

s t a n o v u j e

podle § 77 odst. 1 písm. c) zákona o provozu na pozemních komunikacích opatřením obecné povahy podle § 171 a násl. zákona č. 500/2004 Sb., správní řád, ve znění pozdějších předpisů (dále jen „správní řád“)

PŘECHODNOU ÚPRAVU PROVOZU NA POZEMNÍCH KOMUNIKACÍCH

z důvodu připojení sítí obytného domu parc.č. 774/4 a 25/1 v obci Chodouň (viz. situační mapka – str. 4).

Dopravní značení bude upraveno dle předložených návrhů, které jsou součástí tohoto stanovení (str. 4) TP 66 – Zásady pro označování pracovních míst na pozemních komunikacích.

Komunikace: silnice č. III/11540 v obci Chodouň, č.p. 774/4 a 25/1.

Termín: od 25.04.2022 do 01.05.2022 - přesný termín provedení přechodné úpravy bude v souladu s pravomocným rozhodnutím ve věci povolení zvláštního užívání (příp. uzavírky) silnice č. III/11540

Podmínky realizace: Pracovní místa budou zabezpečena před pádem do výkopů zábradlím, plotem nebo svodidlem (viz. čl. 4.5 Ochranná zařízení TP 66).

Podmínky pro provedení přechodné úpravy:

1. Provedení a umístění dopravního značení musí být v souladu s vyhl. č. 294/2015 Sb., kterou se provádějí pravidla provozu na pozemních komunikacích, v souladu s TP 66 – Zásady pro označování pracovních míst na pozemních komunikacích a normou ČSN EN 12899-1 Stálé svislé dopravní značení. Veškeré svislé dopravní značky budou základní velikosti podle TP 66 a musí být provedeny jako retroreflexní. Všechny součásti dopravních značek (podkladní desky, sloupky, značky, uchycení, kotvící prvky apod.) musí být schváleného typu.
2. Realizace přechodné úpravy provozu je podmíněna existencí pravomocného rozhodnutí ve věci povolení zvláštního užívání (příp. uzavírky) silnice (místní komunikace) a termín provedení přechodné úpravy bude v souladu s tímto rozhodnutím.
3. Žadatel zajistí pravidelnou kontrolu a údržbu dopravního značení.
4. Osazení dopravního značení zajistí a hradí žadatel. Realizace dopravních opatření může být provedena pouze odbornou firmou. Z důvodu zajištění bezpečnosti silničního provozu může správní orgán stanovit další dopravní značení, případně stanovené dopravní značení změnit.
5. Trvalé dopravní značení, které je v rozporu s přechodným dopravním značením bude překryto a po ukončení akce uvedeno do původního stavu.

O d ů v o d n ě n í :

Městský úřad Beroun, odbor dopravy a správních agend, stanovil na základě žádosti Jany Másnicové, nar. 10.03.1987, bytem Nad Stadionem 365, 267 01 Králův Dvůr o přechodnou úpravu provozu na silnici č. III/11540 v k.ú. Chodouň č.p. 774/4 a 25/1 v rámci připojení sítě obytného domu. (viz. situační mapa – str. 4).

Přechodnou úpravu provozu na pozemních komunikacích, stanovil obecní úřad s rozšířenou působností po předchozím písemném vyjádření policie, v tomto případě Policie ČR, Krajského ředitelství Policie Středočeského kraje, územního odboru Beroun, dopravního inspektorátu, Tyršova 1635, 266 50 Beroun, která dala k tomuto stanovení přechodné úpravy kladné vyjádření pod č.j.: KRPS-252987-1/ČJ-2021-010206.

Z uvedeného stanoviska vyplývá, že Policie České republiky, jakožto dotčený orgán vydávající stanovisko, s předloženým návrhem souhlasí, neboť odpovídá obecným požadavkům na bezpečnost a plynulost provozu na pozemních komunikacích.

Poučení: Toto stanovení se vydává formou opatření obecné povahy, které se oznamuje veřejnou vyhláškou. Opatření obecné povahy nabývá účinnosti pátým dnem po dni vyvěšení veřejné vyhlášky. Proti opatření obecné povahy nelze podat opravný prostředek (§ 173 odst. 2 správního řádu)

Ing. Albert Červenka

vedoucí odboru dopravy a správních agend

v z. Ing. Monika Olexová v.r.

Za správnost vyhotovení: Iveta Brůnová

Toto opatření obecné povahy (č.j. MBE/23022/2021/DOPR-OIM) musí být vyvěšeno po dobu 15 dnů na úřední desce Městského úřadu Beroun a úřední desce Obecního úřadu Chodouň.

Vývěsní lhůta začíná den následující po dni vyvěšení. Sejmutí vyhlášky je možno následující pracovní den po posledním (patnáctém) dni vývěsní lhůty. Po uplynutí lhůty vyznačení údajů musí být vyhláška neprodleně vrácena zpět odboru dopravy a správních agend. Zároveň žádáme o zveřejnění písemnosti způsobem umožňujícím dálkový přístup a o potvrzení této skutečnosti!

Vyvěšeno dne:

Sejmuto dne:

Razítko a podpis orgánu, který potvrzuje vyvěšení a sejmutí rozhodnutí.

Obdrží:

Dotčené orgány:

- **Policie ČR**, Krajské ředitelství Policie Středočeského kraje, dopravní inspektorát, Tyršova 1635, 266 01 Beroun

Ostatní:

- **Městský úřad Beroun**, kancelář tajemníka, podatelna MěÚ Beroun, Husovo náměstí 68, 266 01 Beroun.
(pro zveřejnění na úřední desce na dobu nejméně 15 dnů – podle § 172 odst. 1 správního řádu)
- **Obecní úřad Chodouň**, Chodouň č.p. 56, 267 51 Zdice, IČO: 00509655.
(pro zveřejnění na úřední desce na dobu nejméně 15 dnů – podle § 172 odst. 1 správního řádu)
- **Jana Másnicová**, nar. 10.03.1987, bytem Nad Stadionem 365, 267 01 Králův Dvůr.

Situační mapka a schéma DIO:

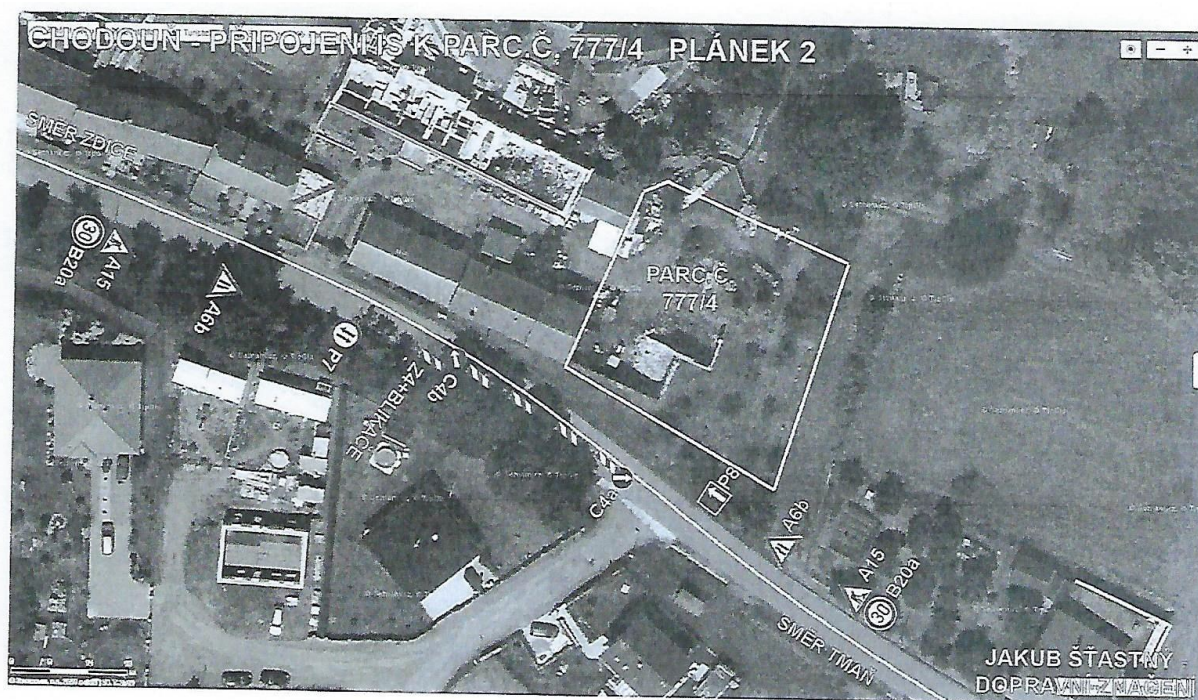

Č. KR. 2529P1-1/02-021. 01026
POLICIE ČESKÉ REPUBLIKY
KRAJSKÉ ŘEDITELSTVÍ POLICIE
STŘEDOČESKÉHO KRAJE
DOPRAVNÍ INSPEKTORÁT BEROUN
266 50 BEROUN

Mr. Krejch
z r. por. Bc. Petr Krejch
npor. Mgr. Soňa Přeiferová
vedoucí dopravního inspektorátu
P.S. 601